كتيّب أنشطة عن

شهر رمضان المبارك

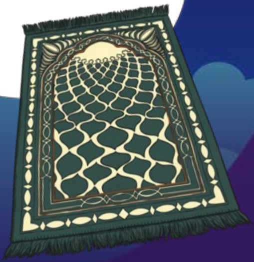

الاسم

الصف

بوابة اقرأ

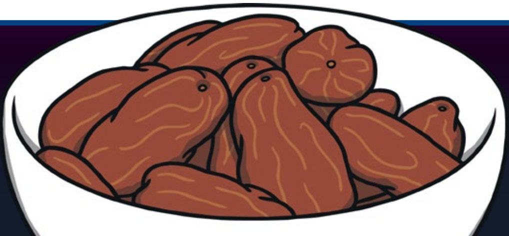

إنّ التقويم الهجري هو تقويم قمري، وهذا يعني أنّ التقويم الهجري يعتمد على دوران القمر وليس الشّمس.

هل يمكنك اكتشاف هلال شهر رمضان في الصورة؟

ضع دائرة حول هلال رمضان.

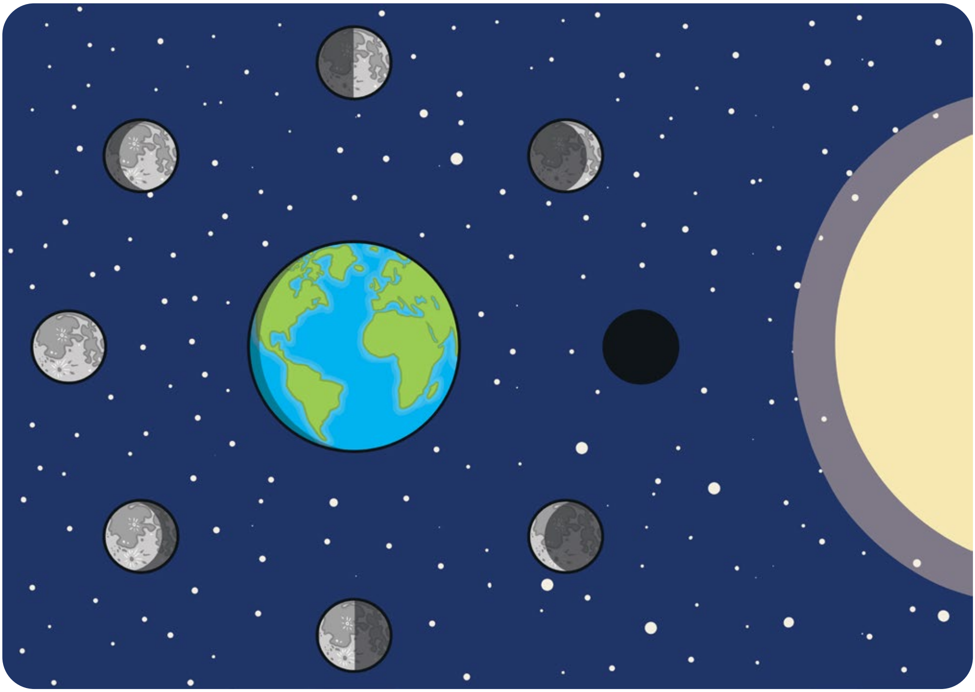

رمضان هو الشّهر التّاسع في التّقويم الهجري (الإسلامي).

لوِّن أشهر السّنة الهجرية ثم ضع دائرة حول شهر رمضان.

شهور السّنة الهجريّة

1. محرّم	7. رجب
2. صفر	8. شعبان
3. ربيع الأوّل	9. رمضان
3. ربيع الآخر	10. شوّال
5. جمادى الاولى	11. ذو القعدة
5. جمادى الآخرة	11. ذو الحجّة

معنى **الصوم** في اللّغة العربيّة هو الاِمتناع عن الطّعام والشراب.

لوّن علامة الامتناع عن الطعام والشراب في رمضان.

يُعتبر صوم رمضان ركن من أركان الإسلام الخمسة.

لوّن الرّكن الرّابع من أركان الإسلام.

ليلة القدر هي الليلة التي أنزل الله (سبحانه وتعالى) فيها القرآن على سيدنا محمد (ﷺ).

اقرأ ولوّن بعض المعلومات عن ليلة القدر.

ليلة القدر

أنزل الله (سبحانه وتعالى) القرآن الكريم في ليلة القدر.

الصلاة في هذه اللّيلة تساوي صلاة 1000 شهر!

إنها ليلة سلام حتى مطلع الفجر.

يعلمنا الصّوم أن نتحلّى بالصّبر والانضباط وأن نشكر الله
(سبحانه وتعالى) على نعمه.

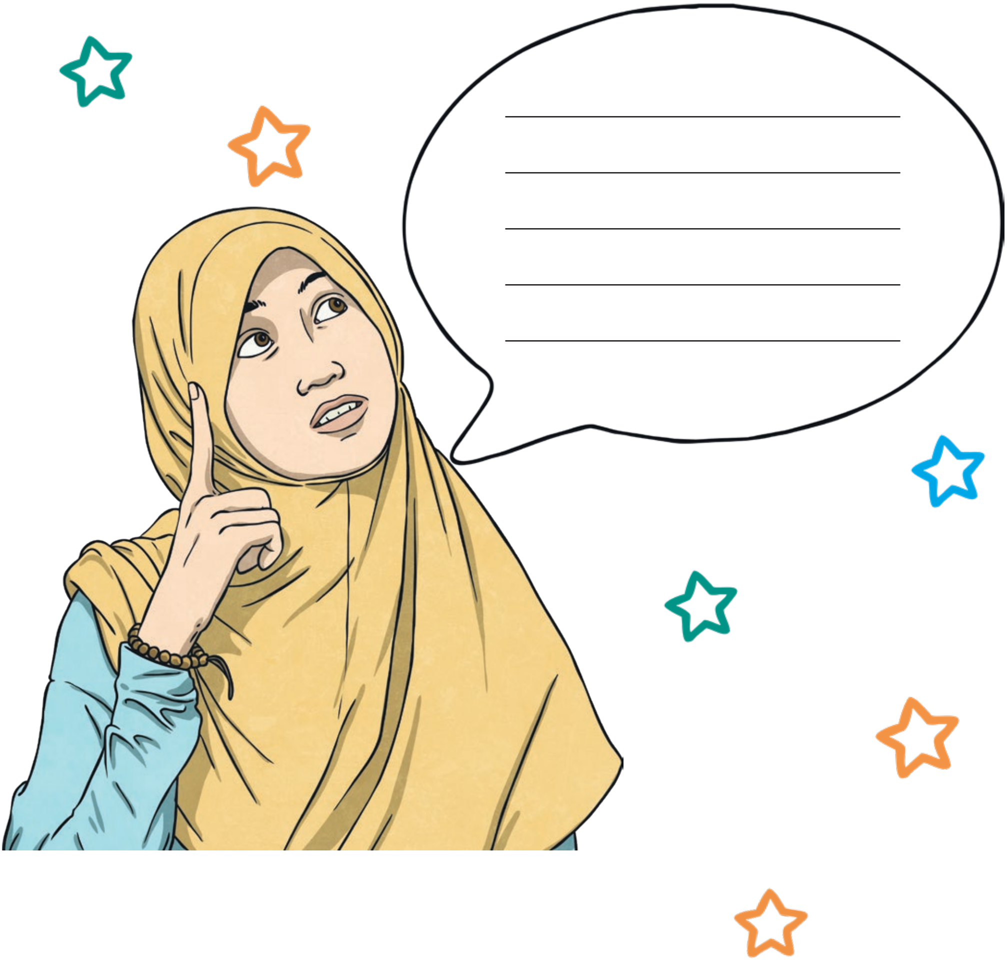

البحث عن الكلمات

ابحث عن الكلمات بين الحروف المبعثرة.

ص	ي	ا	م	س	ا	ف	ب	ا
و	س	ر	ا	ق	ب	و	ن	ف
ج	ح	م	د	ر	ب	ا	ش	ج
س	و	ض	ب	آ	ن	م	ل	ر
ي	ر	ا	ب	ن	ش	ي	ص	ر
ك	و	ن	ع	ن	ل	ك	ي	ا
س	إ	ف	ط	ا	ر	و	ا	غ
و	ن	ت	ا	ك	ج	ا	م	خ
خ	م	غ	ر	ب	ج	ا	م	س

قرآن	رمضان
صيام	إفطار
فجر	سحور
مغرب	صيام

هناك وجبتان رئيسيّتان في اليوم في شهر رمضان هما وجبة **السّحور** ووجبة **الإفطار**.

اكتب أو ارسم خمسة أشياء تحب تناولها في الإفطار والسّحور.

1

2

3

4

5

عند انتهاء شهر رمضان المبارك فإننا نحتفل بعيد الفطر، ونحمد الله ونشكره على أن بلّغنا رمضان وأعاننا على صيامه وقيامه.

خلال عيد الفطر نتبادل الهدايا مع أفراد العائلة والأصدقاء.
اكتب قائمة أمنياتك لهذا العيد.

لكي نستغل شهر رمضان المبارك بشكل أفضل فإننا نكثر من الأعمال الصالحة ونبتعد عن العادات السيئة.

اكتب خمسة أهداف تود تحقيقها خلال شهر رمضان.

1

2

3

4

5